

Promax PŁATNIK® Uniwersalny program płacowo - kadrowy

PŁACE KADRY ZUS oraz PODATKI



® Nazwa „Płatnik” jest zastrzeżonym znakiem towarowym programu autorstwa P.T.H. Promax. Produkt ten nie ma nic wspólnego z programem płatnika ZUS.

Program PŁATNIK® to dopracowany przez wiele lat produkt, który został zaakceptowany przez szeroki krąg odbiorców, od firm najmniejszych po kilkuset osobowe. Oferuje **więcej** niż program płacowo - kadrowy, wspomagając wszystkie **działania firmy jako płatnika**. Zawiera **bogaty zbiór funkcji**, co odróżnia go od systemów modułowych, które często traktują pobieżnie problemy płacowe. Jest **uniwersalny, prosty** w obsłudze i **tani**. Umożliwia obsługę **wielu firm** (własne oddziały lub firmy w gestii biura rachunkowego) oraz **pracę sieciową**. Zakres funkcjonalny programu

określa hasło: **PŁACE - KADRY - ZUS - URZĄD SKARBOWY - PFRON.**

A oto wykaz ważniejszych funkcji związanych z tym hasłem:

PŁACE

Dowolna liczba list płacowych dla różnych grup zawodowych i podatkowych, jednoczesna **obróbka wielu list** na ekranie, swobodne przypisanie osób do list oraz **przesuwanie** danych między listami oraz z kadr do list. Sięganie do innych danych (kartoteki, kadry, rejestr czasu pracy i absencji, harmonogramy i inne) podczas opracowania list płac.

Do dyspozycji **wbudowane gotowe** składniki płacy i parametry płacowe oraz możliwość **definiowania własnych** składników, parametrów i reguł obliczania płac.

Metody **automatyzacji** przygotowania list płac - w tym: **kopiowanie list** z miesiąca na miesiąc, automatyczne **seryjne** wypełnianie lub czyszczenie danych płacowych, automatyczne **generowanie** składników na podstawie rejestru czasu pracy i absencji, automatyczne **wstawianie** kompletu stałych płacowych w ramach typowych **schematów** płac, automatyczne określanie **stóp podatku** oraz **ograniczanie** podstaw składek ZUS

Funkcje **inteligentnego obliczania** składników wypłat listy płac. Większość typowych składników jest wspomagana obliczeniowo. Np.: zasiłek chorobowy, wynagrodzenie za urlop itp. zostaną wyliczone prawie automatycznie przy minimalnym nakładzie pracy operatora.

Funkcja **przeliczenia na bieżąco** po zmianie dowolnego parametru wypłaty na listę płac stanowi doskonale narzędzie kontrolne i pomaga w planowaniu zmian płac

Elastyczne **tworzenie zestawów list** (miesięcznych, rocznych itp.) z wyborem okresu zestawienia, rodzajów list i grupy osób (wszyscy, wybrane działy lub wybrane osoby).

Liczne dokumenty z list i zestawów list płac - w tym: odcinki wypłat dla osób, podsumowania wybranych danych osób, umowy zlecenia i inne importowane z wypłat i drukowane z rozliczonymi rachunkami, zbiorcze **podsumowanie list dla księgowości**, podsumowanie list osoby, bilans umów zleceń, o dzieło i innych, **dokumenty PIT** dla urzędu skarbowego, **dokumenty ZUS** (eksport do programu płatnika ZUS), kartoteki płacowe, wyciągi z zarobków, raporty o grupach podatkowych i przekroczeniu podstawy ZUS itp.

Wydruki **przelewów** oraz **eksport do systemów bankowych** przelewów: wynagrodzeń na rachunki osób (pojedynczo i grupowo wg banków), kwot podatków i własnych przelewów. **Kilka rodzajów przelewów:** nadruki na formularzach, rysowanie kolorowych odcinków.

KADRY

Przechowywanie danych osób z **podziałem na kategorie** (osobowe, adresowe, zawodowe itp.) Przewidziano **wolne pola do indywidualnego wykorzystania** w tym obszerne pole notatek własnych użytkownika.

Archiwum kadrowe pozwala na przechowywanie starych danych lub danych o kandydatach do zatrudnienia. Pełna **wymiana danych** między kadrami i archiwum.

Łatwe **przekazywanie** danych kadrowych na inne plansze tematyczne (listy płac, zestawienia list itp.) oraz na dokumenty wewnętrzne i na formularze urzędowe.

Funkcje automatycznego **wyszukiwania** osób wg dowolnych pól danych oraz elastycznego **filtrowania** osób wg dowolnie określonych **wielu kryteriów**.

Obsługa **harmonogramów czasu pracy** - tworzenie wzorców harmonogramów i łatwe przydzielanie ich **grupom osób** oraz edycja harmonogramów pojedynczych osób. Pobieranie danych z harmonogramów przy tworzeniu list płac i w wielu innych operacjach.

Obsługa **rejestru zdarzeń czasu pracy i absencji** - notowanie zdarzeń czasu pracy (np. nadgodziny, dyżury) i zdarzeń absencji (np. absencje chorobowe, urlopy) itp.). Przywoływanie zapisów rejestru przy tworzeniu list płac oraz pobieranie danych z rejestru w wielu innych operacjach. Elastyczne wydruki zapisów rejestru.

Wydruk **miesięcznych ewidencji czasu pracy** oraz **kartotek czasu pracy** z okresów wielu miesięcy zgodnych z wymogami Państwowej Inspekcji pracy.

Wydruk różnych zestawień np.: podsumowania **czasów pracy**, zestawienia **dni niezdolności do pracy**, zestawienia **wykorzystanych urlopów**, nadruk **etykiat adresowych** oraz nadruk danych adresów **na kopertach**.

Wydruk **dokumentów kadrowych** - w tym: danych kadrowych dla wybranych grup osób, **umowy o pracę**, **świadczenia pracy**, przygotowanie i drukowanie **umów zleceń i o dzieło** z **rozliczonymi rachunkami** nawet przed sporządzeniem listy płac, drukowanie dokumentów **zaprojektowanych przez użytkownika**

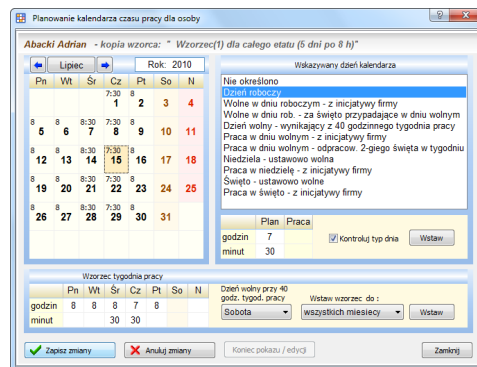
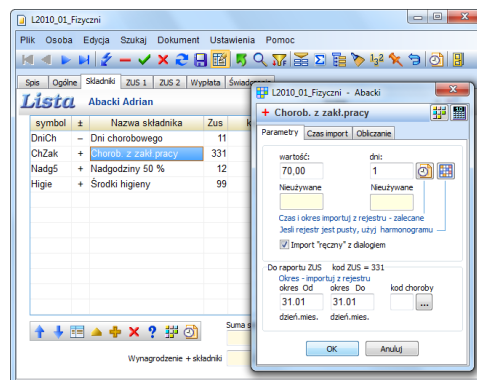
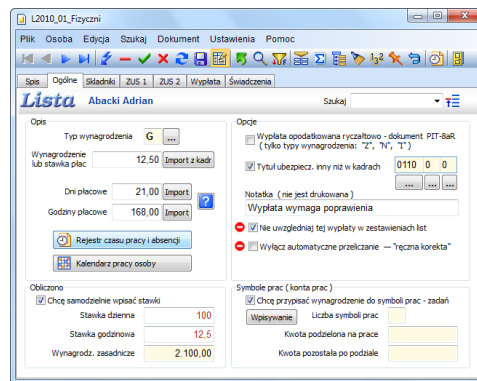

P.T.H. PROMAX

autor projektu:
dr Wiesław Mafecki

ul. Zawiszy Czarnego 123
52-241 Wrocław

tel. 0601 56-60-56
tel. (071) 36-444-55

e-mail: promax@pmx.pl
internet: www.pmx.pl
www.place.pl

Czytaj drugą stronę

ZUS, Urząd Skarbowy, PFRON

Automatyczne naliczanie składek ubezpieczeniowych osób z **możliwością ingerencji** w sposób obliczeń i parametry ubezpieczeń.

Na podstawie zestawień list automatyczny **eksport raportów miesięcznych do programu płatnika ZUS** (raporty DRA, RCA, RZA, RSA) Możliwość porównywania danych uzyskanych z zestawień z danymi raportów DRA opracowanych w programie płatnika ZUS dla zapewnienia poprawności eksportu.

Na podstawie danych kadrowych **eksport danych zgłoszeniowych do programu płatnika ZUS** (formularze ZUA, ZWUA i inne)

Automatyczne naliczanie i zestawianie podatków od wszystkich typów wypłat z **możliwością ingerencji** w sposób obliczeń i parametry podatkowe.

Rysowanie **kompletnych dokumentów PIT** lub nadruk danych dla PIT na oryginalnych formularzach PIT POLTAX otrzymanych z urzędu skarbowego. Funkcje ułatwiające rozsyłanie dokumentów PIT do urzędów skarbowych.

Szczegółowe rozliczenie podatków z **umów zleceń o dzieło i innych** z grupowaniem podatków wg urzędów skarbowych.

Drukowanie i **eksport do systemów bankowych** przelewów należnych podatków.

Przechowywanie w kadrach oraz w opisie każdej firmy danych wykorzystywanych przy **eksporcie do programu SOD PFRON**

Na podstawie zestawień list, automatyczny **eksport raportów do programu SOD PFRON**

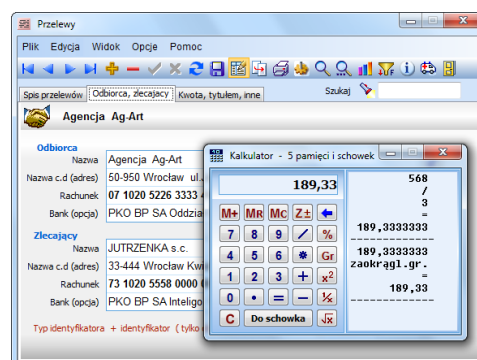

OGÓLNE

Obsługa **wielu firm** - oddziałów przedsiębiorstwa lub firm związanych z biurami rachunkowymi. Łatwa organizacja **pracy sieciowej** w różnych konfiguracjach.

Obszerny **system pomocy ekranowej**. - pełna dokumentacja, wywoływana na ekran z każdej planszy lub przeglądana oddzielnie. Plansze danych oferują dodatkowo rozwijane listy wyboru parametrów i różne pomocne menu kontekstowe.

Wbudowane **dotychczasowe narzędzia** jak: kalkulator importujący dane, kalkulator odsetkowy, różne kalendarze, generator przelewów z możliwością rysowania i na-druku przelewów oraz ich **eksportu do popularnych systemów bankowych**, baza przelewów, baza kontrahentów z funkcją przenoszenia ich na dokumenty, zaawansowana edytor tekstu do edycji dokumentów systemowych przed ich wydrukiem oraz do tworzenia i drukowania własnych dokumentów.

Możliwość **samodzielnej zmiany parametrów** w szerokim zakresie: kwotowych, procentowych, składników płacy, progów podatku, stałych płacowych danych płatnika, szablonów umów i innych.

System zabezpieczeń z hasłami dostępu i osobnymi uprawnieniami dla kadr, płac i innych dokumentów oraz uprawnieniami dostępu do firm.

Nowoczesna forma zgodna z **Windows XP i Vista** ułatwia naukę i zachowanie przyzwyczajeń użytkownika np. przeciąganie pozycji myszką między planszami



P.T.H. PROMAX

autor projektu:
dr Wiesław Małecki

tel. 0601 56-60-56
tel. (071) 36-444-55

e-mail: promax@pmx.pl
internet: www.pmx.pl
www.place.pl

10 POWODÓW, DLA KTÓRYCH WARTO KUPIĆ NASZ PROGRAM:

- Jest bogaty w funkcje, uniwersalny, prosty w obsłudze, tani, a tym samym atrakcyjny także dla małych firm.
- Sensowna licencja dla Ciebie (żadnych dodatkowych opłat) brak opłat stałych, ukrytych, kluczy czasowych itp.
- Instalujesz na dowolnej liczbie komputerów w firmie (bez dodatkowych opłat), lub na komputerze domowym.
- Obsługuje **wiele Twoich firm** (bez dodatkowych opłat) - oddziały Twojego przedsiębiorstwa lub firmy klientki obsługiwane przez biuro rachunkowe.
- Oferuje **pracę sieciową** (bez dodatkowych opłat) - sam instalujesz w 5 minut. W sieci dostęp do **wspólnej bazy danych** lub do **danych lokalnych** na innych komputerach - cenne przy podziale prac (np. biura rachunkowe).
- Sprawnie eksportuje **dane do programu płatnika ZUS** - koniec z podwójnymi płacami dla siebie i dla ZUS. Eksportuje przelewy **do znanych programów bankowości** elektronicznej. Eksportuje dane do **SOD Off-Line Pfron**.
- **Kopiowanie list płac** z poprzednich miesięcy plus "magiczne" funkcje automa-tyzacji przygotowania list minimalizują Twoją pracę nad wypłatami
- Łatwo **przenosisz** na inny komputer - **nie używa rejestru** Windows - po prostu w 5 minut kopiujesz. Możesz **pracować w domu** i przenosić dane do firmy.
- Bogato **ilustrowana**, stale **aktualizowana** dokumentacja **ekranowa** - pomoc. **Nowoczesny wystrój plansz** zgodny z **Windows XP i Vista**, konsekwentnie stosowany ułatwia szybką naukę. (wszystko podobne).
- **Umiarkowane wymagania techniczne** - wystarczy niezbyt stary zestaw biurowy z **Windows 7 / Vista / XP** lub serwerowymi odmianami tych systemów. **Nie wymagana** specjalistyczna obsługa informatyczna.

**Więcej szczegółów znajdziecie Państwo na naszej stronie internetowej.
Ze strony tej można pobrać wersję demonstracyjną programu.**